



# DOSSIER SYNTHÉTIQUE

## LES FLUX DE TRANSPORT CA CRESTOIS ET DE PAYS DE SAILLANS COEUR DE DRÔME

### LES FLUX EN PROVENANCE ET A DESTINATION

LA CARTE REGROUPE POUR LE DÉPARTEMENT DE LA DRÔME, SELON UN MAILLAGE INTERCOMMUNAL, LES FLUX DE POPULATION ENTRE LA COMMUNE DE RÉSIDENCE ET LA COMMUNE DE TRAVAIL EN PROVENANCE OU A DESTINATION DU TERRITOIRE CIBLE. **LES FLUX SUPÉRIEURS A 200 SONT COMPTABILISÉS ET COMPRENNENT LES INTERCOMMUNALITÉS DANS LEUR INTÉGRALITÉ.**

### LISTE DES FLUX

LISTE DES FLUX DE POPULATION ENTRE LA COMMUNE DE RÉSIDENCE ET LA COMMUNE DE TRAVAIL EN PROVENANCE OU A DESTINATION DU TERRITOIRE CIBLE. **LES FLUX SUPÉRIEURS A 200 SONT COMPTABILISÉS ET COMPRENNENT LES INTERCOMMUNALITÉS DANS LEUR INTÉGRALITÉ.**

DE CES DESTINATIONS VERS LE TERRITOIRE :	DU TERRITOIRE VERS CES DESTINATIONS :
CC DU VAL DE DRÔME EN BIOVALLÉE 1316	945 CA VALENCE ROMANS AGGLO
CA VALENCE ROMANS AGGLO 691	694 CC DU VAL DE DRÔME EN BIOVALLÉE
CC DIOIS 229	222 CC DIOIS

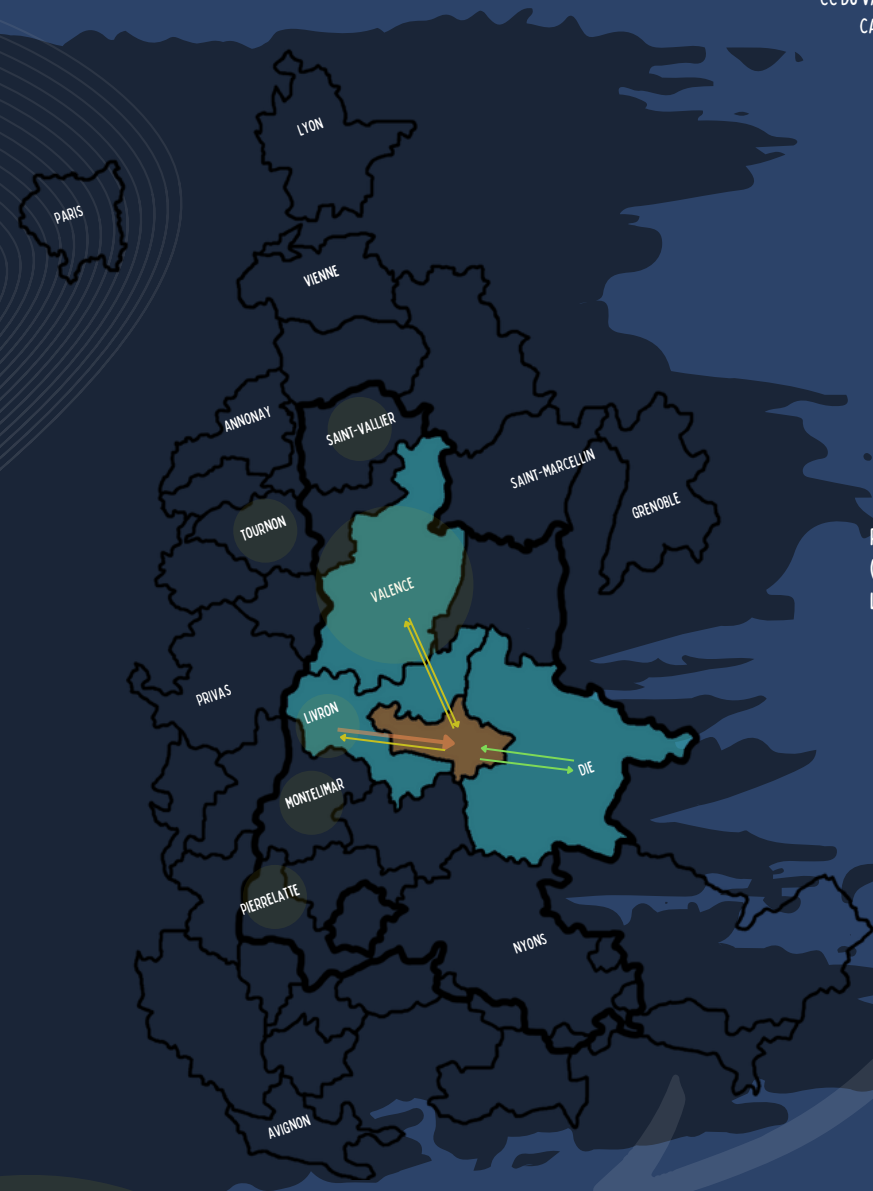

### FLUX AU SEIN DE L'INTERCOMMUNALITÉ

REGROUPE LES PERSONNES AYANT LEUR LIEU DE RÉSIDENCE AU SEIN DE L'INTERCOMMUNALITÉ (COMMUNES DE RÉSIDENCE DROMOISE) ET LEUR LIEU DE TRAVAIL ÉGALEMENT AU SEIN DE L'INTERCOMMUNALITÉ (PRISE DANS L'INTÉGRALITÉ DE SON PÉRIMÈTRE).

62%

DES HABITANTS VIVENT ET TRAVAILLENT AU SEIN DU TERRITOIRE ET UTILISENT POUR SE RENDRE AU TRAVAIL PRINCIPALEMENT :

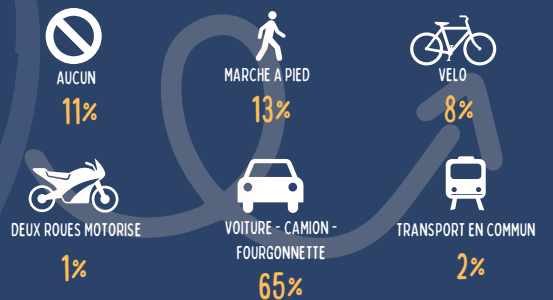

### LEGENDE

- SUPÉRIEUR A 2000
- ENTRE 1000 ET 2000
- ENTRE 500 ET 1000
- ENTRE 200 ET 500

16% DES HABITANTS VIVENT AU SEIN DU TERRITOIRE ET TRAVAILLENT SUR LE TERRITOIRE DE VALENCE ROMANS AGGLO.  92%

11% DES HABITANTS VIVENT AU SEIN DU TERRITOIRE ET TRAVAILLENT SUR LE TERRITOIRE DE VAL DE DRÔME EN BIOVALLÉE.  96%

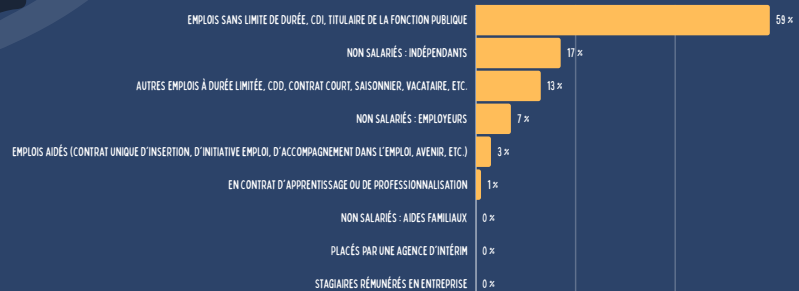

68% SONT A TEMPS PLEIN